WBI Heidesheimer Höfe WBI Heidesheimer Höfe WBI Heidesheimer Höfe WBI Heidesheimer Höfe WBI Heidesheimer Höfe WBI Heidesheimer Höfe WBI Heidesheimer Höfe WBI Heidesheimer Höfe WBI

Ansicht Nord ENTWURF

Haus am Park / Haus Rheinblick (spiegelgleich)

Grundriss Erdgeschoss ENTWURF

Haus am Park / Haus Rheinblick (spiegelgleich)

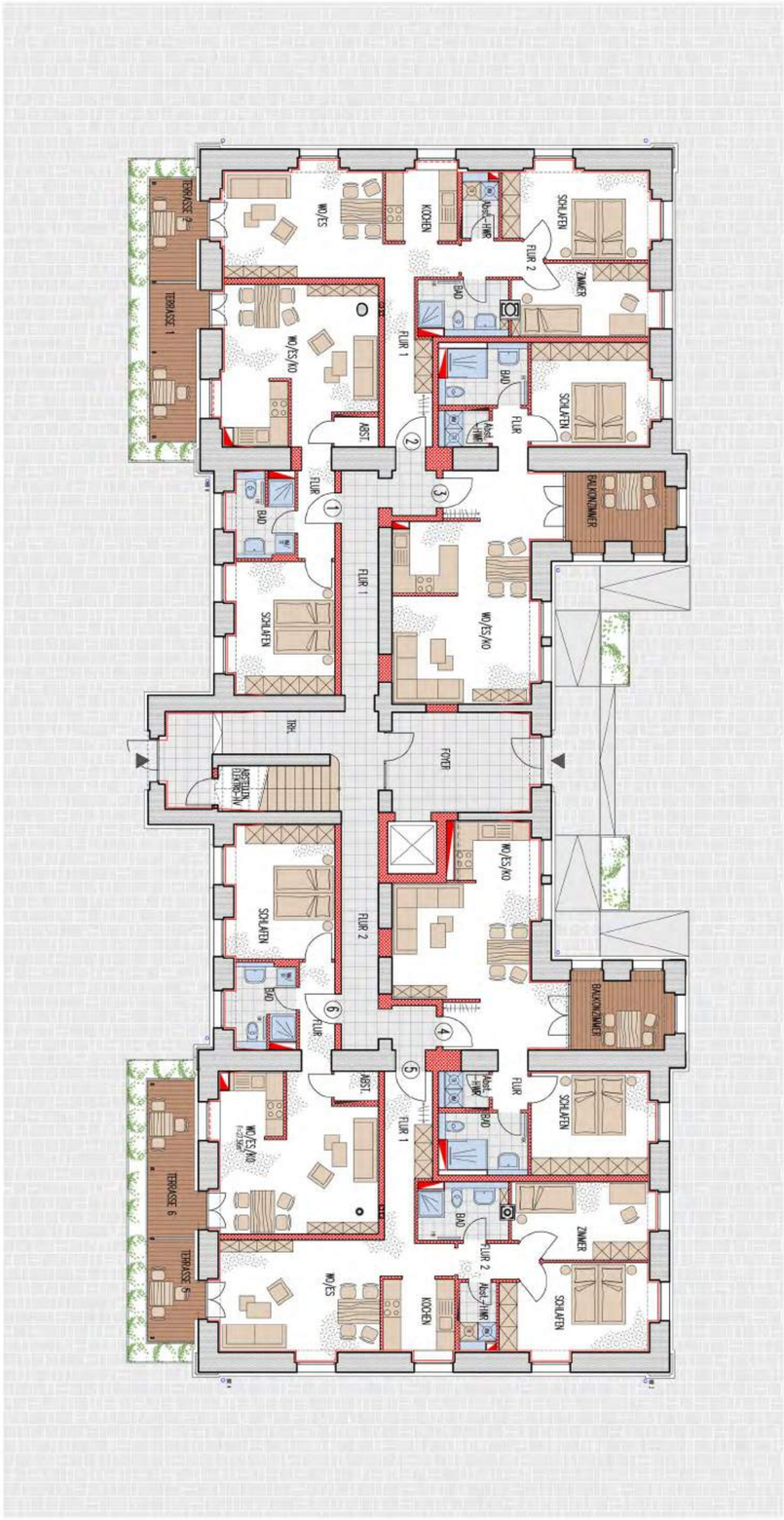

Historisches Foto

gesamte Anlage

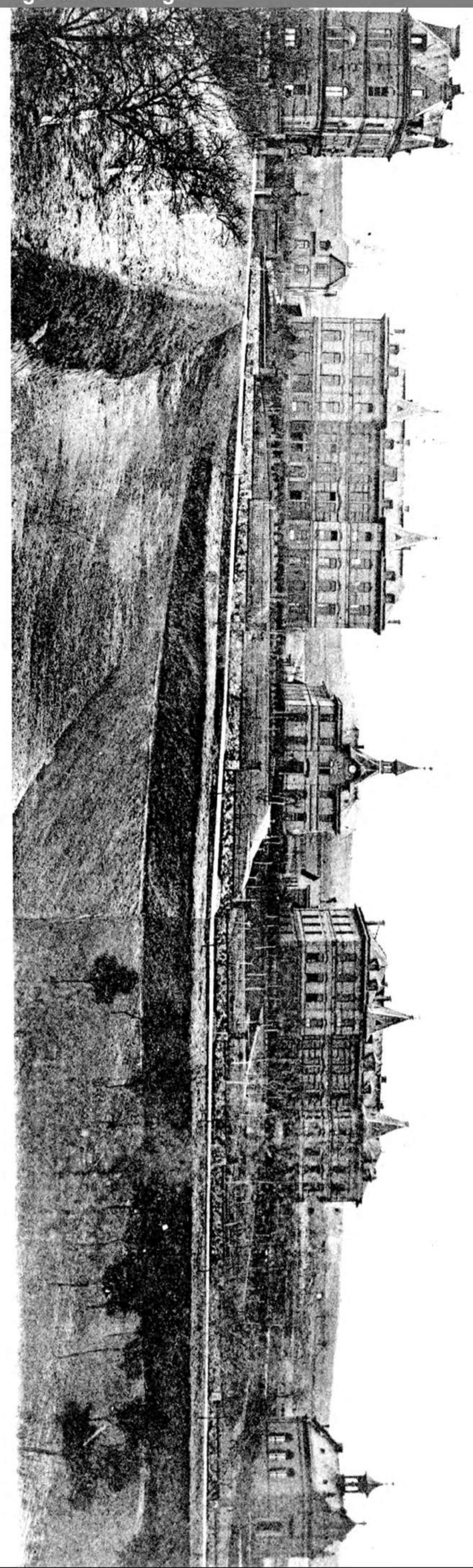

Historischer Grundriss Erdgeschoss

Haus Rheinblick

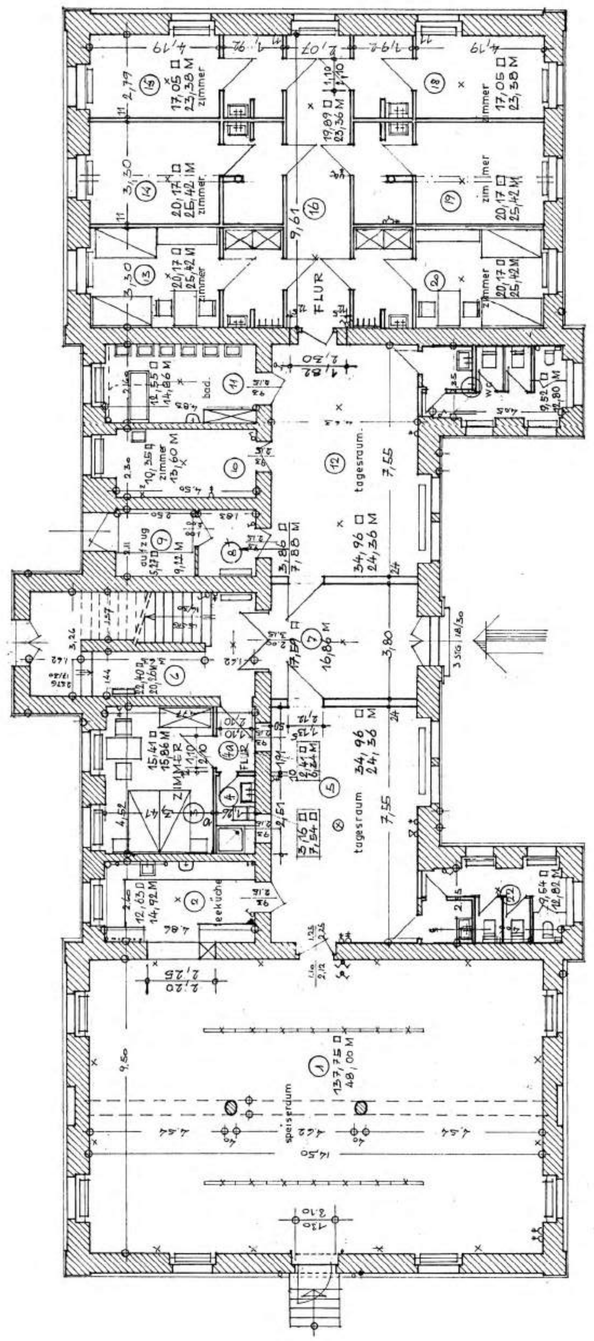

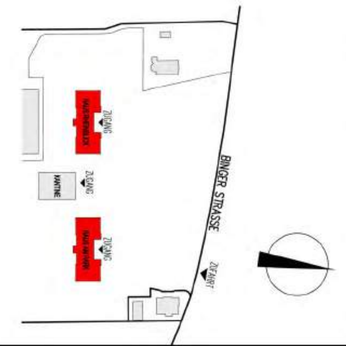

Schuster Architekten GbR
Im Saal 10
55218 Ingelheim am Rhein
Tel. 06132-76518 / Fax. 06132-76519
info@schuster-architektur.de

SCHUSTER
ARCHITEKTEN

WBI Heidesheimer Höfe WBI Heidesheimer Höfe WBI Heidesheimer Höfe WBI Heidesheimer Höfe WBI Heidesheimer Höfe WBI Heidesheimer Höfe WBI Heidesheimer Höfe WBI Heidesheimer Höfe WBI

Ansichten Ost und West ENTWURF

Haus am Park / Haus Rheinblick (spiegelgleich)

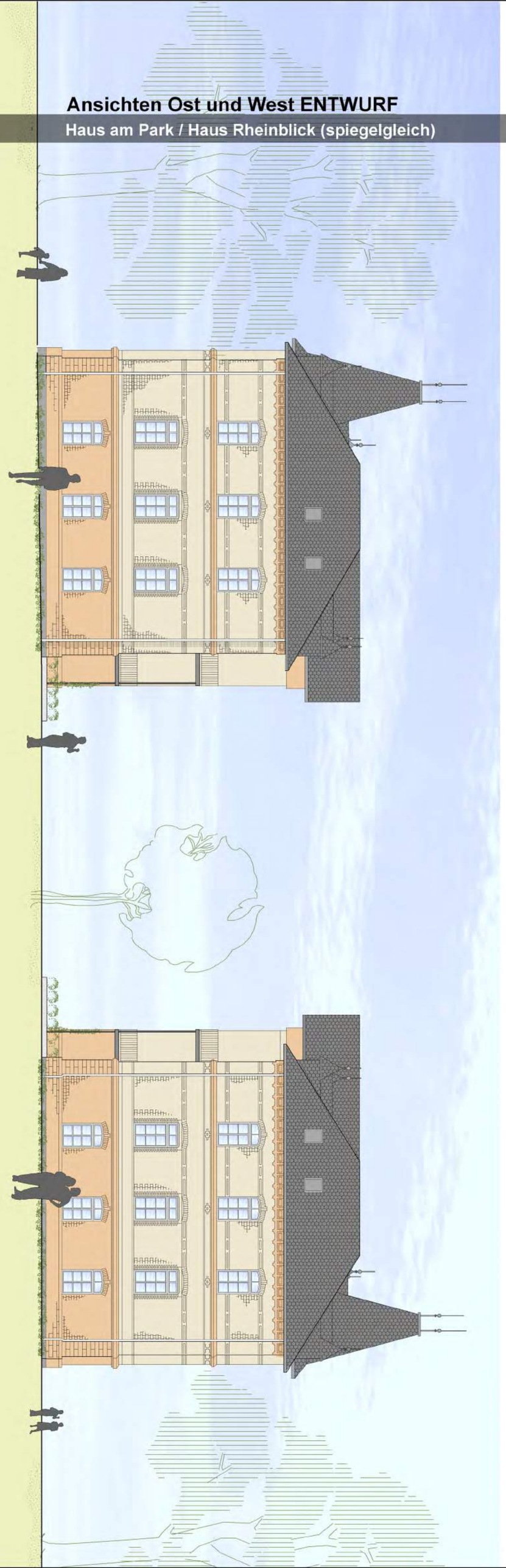

Vorhandene Stützen aus Gusseisen

Haus am Park

Basis der vorhandenen Gusseisenstützen

Kapitell der vorhandenen Gusseisenstützen

Grundriss 1. Obergeschoss ENTWURF

Haus am Park / Haus Rheinblick (spiegelgleich)

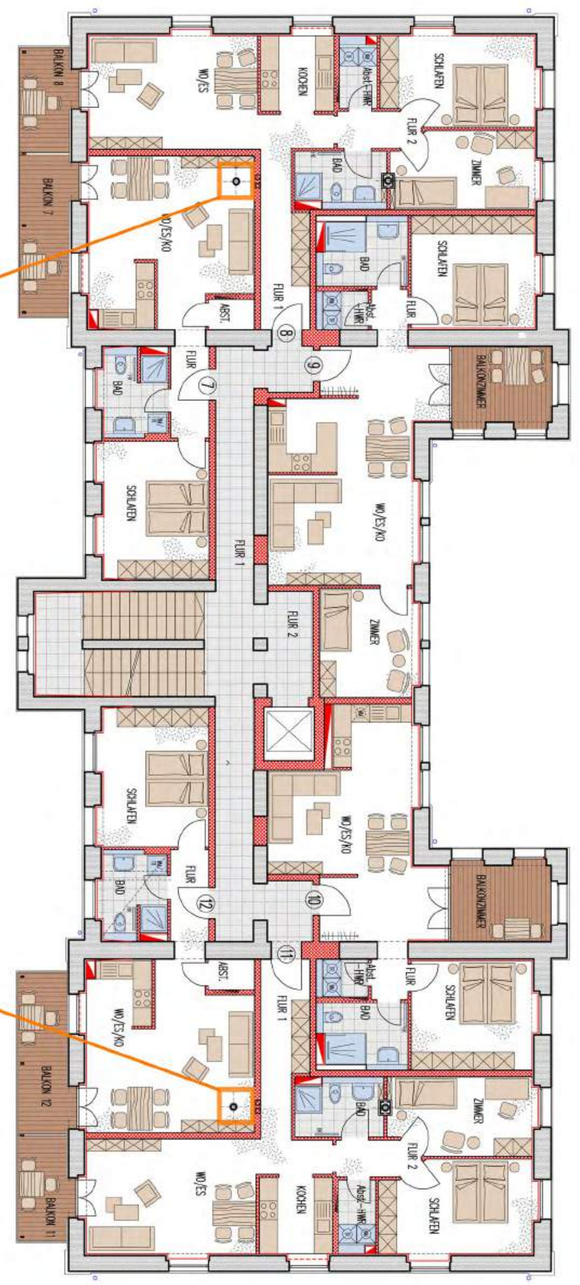

Grundriss 1. Obergeschoss BESTAND

Haus Rheinblick

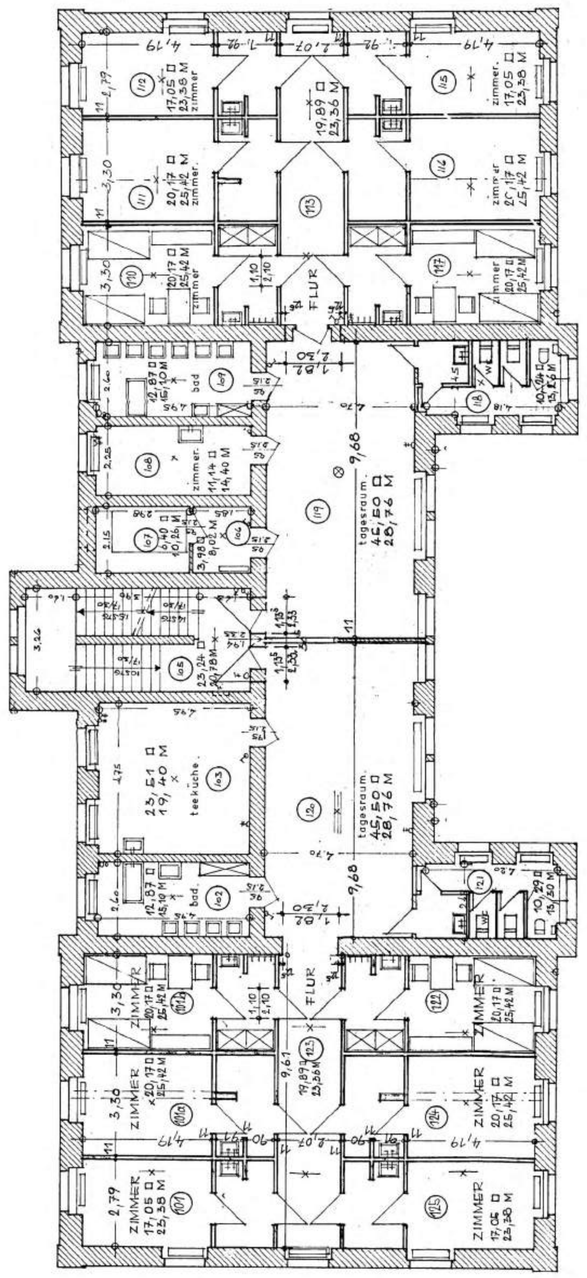

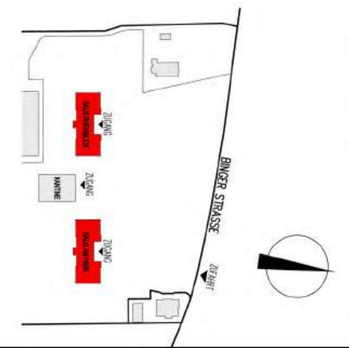

Schuster Architekten GbR
Im Saal 10
55218 Ingelheim am Rhein
Tel. 06132-76518 / Fax. 06132-76519
info@schuster-architektur.de

SCHUSTER
ARCHITEKTEN

Schuster Architekten GbR
Im Saal 10

55218 Ingelheim am Rhein
Tel. 06132-76518 / Fax. 06132-76519
info@schuster-architektur.de

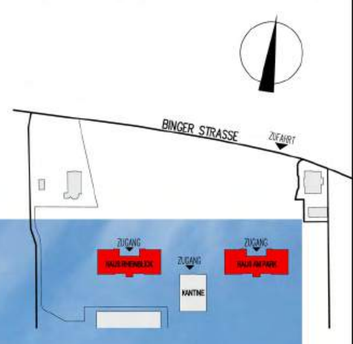

Visualisierung Südfassade mit neuen Balkonen

Haus am Park / Haus Rheinblick (spiegelgleich)

Übersichtsplan mit Satellitenbild / Schwarzplan

Gesamte Anlage

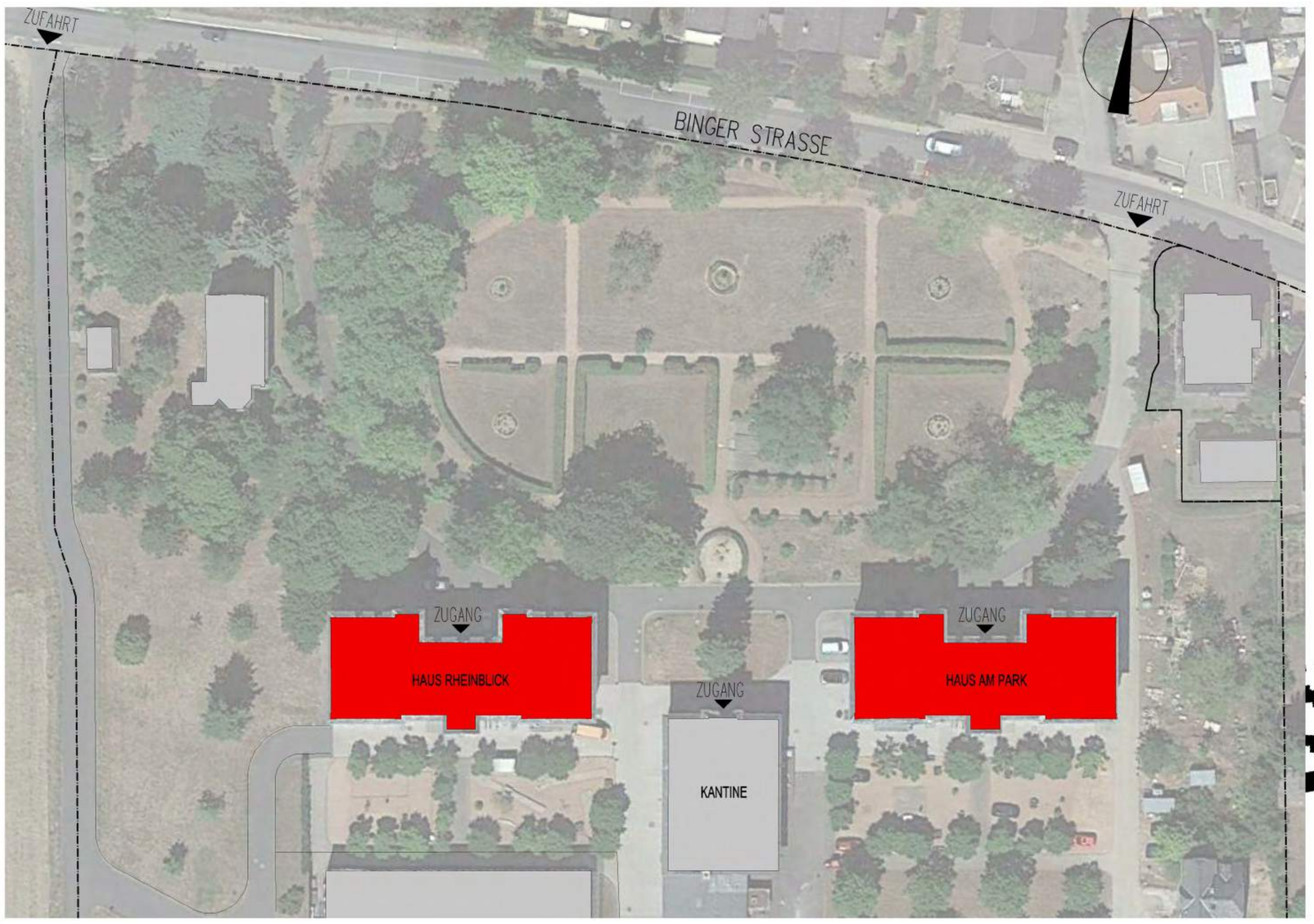

WBI Heidesheimer Höfe WBI Heidesheimer Höfe WBI Heidesheimer Höfe WBI Heidesheimer Höfe WBI Heidesheimer Höfe WBI Heidesheimer Höfe WBI Heidesheimer Höfe WBI Heidesheimer Höfe WBI

Schuster Architekten GbR
Im Saal 10

55218 Ingelheim am Rhein
Tel. 06132-76518 / Fax. 06132-76519
info@schuster-architektur.de

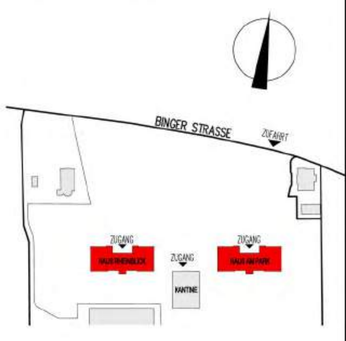

Grundriss 2. Obergeschoss ENTWURF
Haus am Park / Haus Rheinblick (spiegelgleich)

Grundriss Dachgeschoss ENTWURF
Haus am Park / Haus Rheinblick (spiegelgleich)

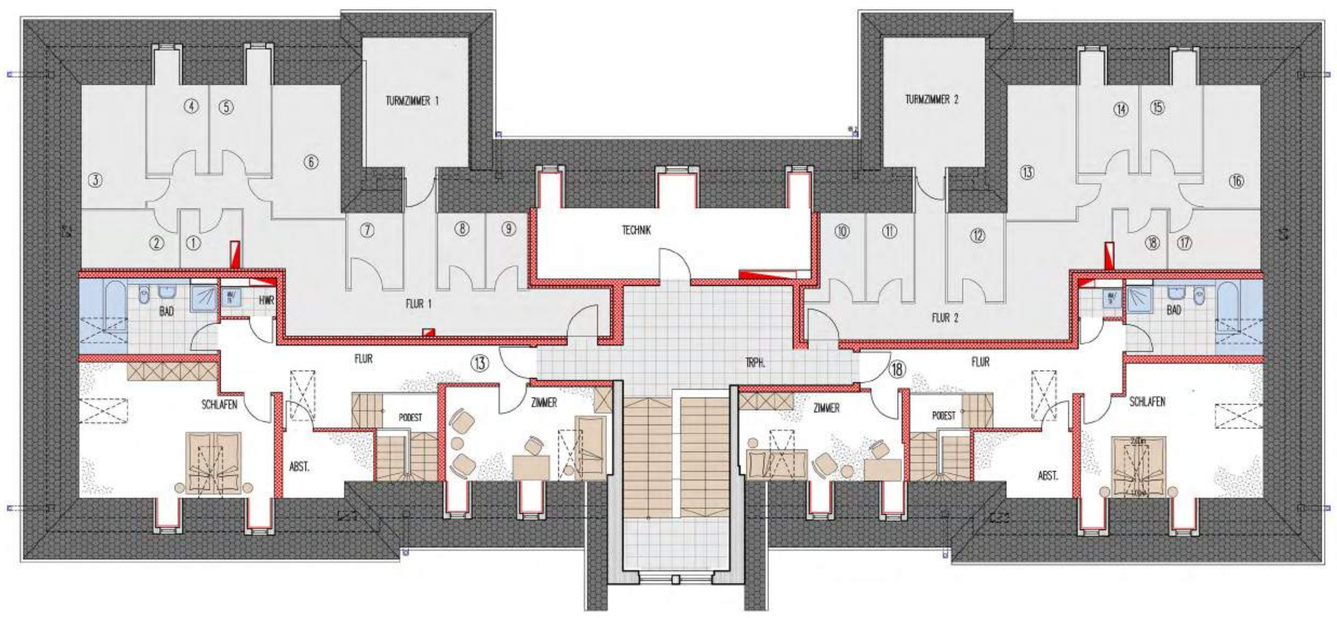

Bestandsfotos
Haus am Park / Haus Rheinblick (spiegelgleich)

Die vorhandene Schiefereindeckung wird erneuert und die historischen Zierelemente werden überarbeitet

Dachkonstruktion im Turmzimmer

Der vorhandene Dachstuhl bleibt in Teilbereichen sichtbar

Ansicht Süd ENTWURF
Haus am Park